



# PRÉSENTATION DU PROFIL DE CEGEAU SARL



[www.cegeau.com](http://www.cegeau.com)

NOTA  
OPERATIONAL  
MANUAL  
2019-2020

Faisabilité De La RN26  
03 16 08  
99 434714

# 1.

## Introduction

### 1.1.

#### Génie-civil

Avec un savoir-faire reconnu de concepteur-constructeur, le Cabinet d'Experts en Génie Civil, Environnement, Assainissement, et Urbanisme « CEGEAU S.A.R.L » en sigle conjugue le savoir-faire, l'agilité technique et innovation numérique pour offrir à ses clients un haut degré de performance.

Grâce à des collaborateurs investis, une connaissance technique éprouvée et des outils de modélisation 3D des bâtiments, le Cabinet d'Experts en Génie Civil, Environnement, Assainissement, et Urbanisme « CEGEAU S.A.R.L » s'engage à développer des projets au plus près des attentes de ses clients en leur proposant une conception sur-mesure.

À travers son expertise, ses équipes de production dédiées et l'intégration d'une ingénierie technique et financière, l'activité Génie - Civil de CEGEAU Sarl est structurée de manière à garantir une offre de services le plus flexible et réactive à ses clients. Pour apporter le plus haut degré d'expertise technique aux clients, et ce, dès la genèse de l'ouvrage, l'innovation est placée au cœur du processus de conception.

Les équipes œuvrant au sein de l'activité Génie Civil gèrent la conception, la réalisation et la réparation d'ouvrages de tailles variées pour des clients de tout horizon.

### 1.2.

#### Expertise

Nous mettons à la disposition de nos clients notre savoir-faire en termes d'expertise. De la vérification des documents techniques à celle des ouvrages tous corps d'états, en passant par la vérification des matériaux de construction, les pathologies du bâtiment, les fondations, les dalles sur sols, la charpente... Notre équipe fait le suivi de toute la chaîne de construction.

Grâce à notre expérience et nos compétences dans le domaine du bâtiment et de construction des routes, notre équipe saura vous conseiller, répondre à vos questions, appréciations et suggestions des travaux à réaliser et les mesures techniques de sauvegarde à prendre pour préserver et maintenir un bien construit en bon état.

# 2. Historique

## Aperçu

CEGEAU Sarl est un Cabinet Privé d'Experts en Génie Civil, Environnement, Assainissement et Urbanisme qui a vu le jour dans la Ville de Kinshasa, en République Démocratique du Congo, créé à la du 01 Novembre 2016, constitué par les dispositions impératives de l'Acte uniforme relatif au droit des sociétés commerciales et du groupement d'intérêt économique.

La Société CEGEAU Sarl est enregistrée sous le numéro CD/KIN/RCCM/16-B-10.516.

La Société CEGEAU Sarl est gérée par un « Gérant » au nom de Monsieur Jean BAWILI qui a été désigné lors de l'Assemblée Générale selon le procès-verbal de la réunion de l'Assemblée Générale extraordinaire.

La Société CEGEAU Sarl est spécialisée dans le génie civil (construction des routes, bâtiments, etc.) et dans la prestation de services dont à ce jour elle a une renommée de taille dans l'espace des affaires dans une grande partie du pays dont la vision est d'étendre ses activités sur tout le territoire National ainsi qu'à l'étranger.



# Les réalisations de CEGEAU SARL

---

31.

## Projet RN27

Partenaire : Good News Africa Sarl – GNA, Office des Routes et CEGEAU Sarl

Date : **Septembre 2024**

Objet : **Études de faisabilité pour la modernisation de la RN27 :**

**KOMANDA > IRUMU > BUNIA > NGOTE > MAHAGI/**Frontière Ouganda (258 km)

### Points clés

Études de faisabilités achevées et en phase de contractualisation



QUELQUES IMAGES

# Carte de la RN27

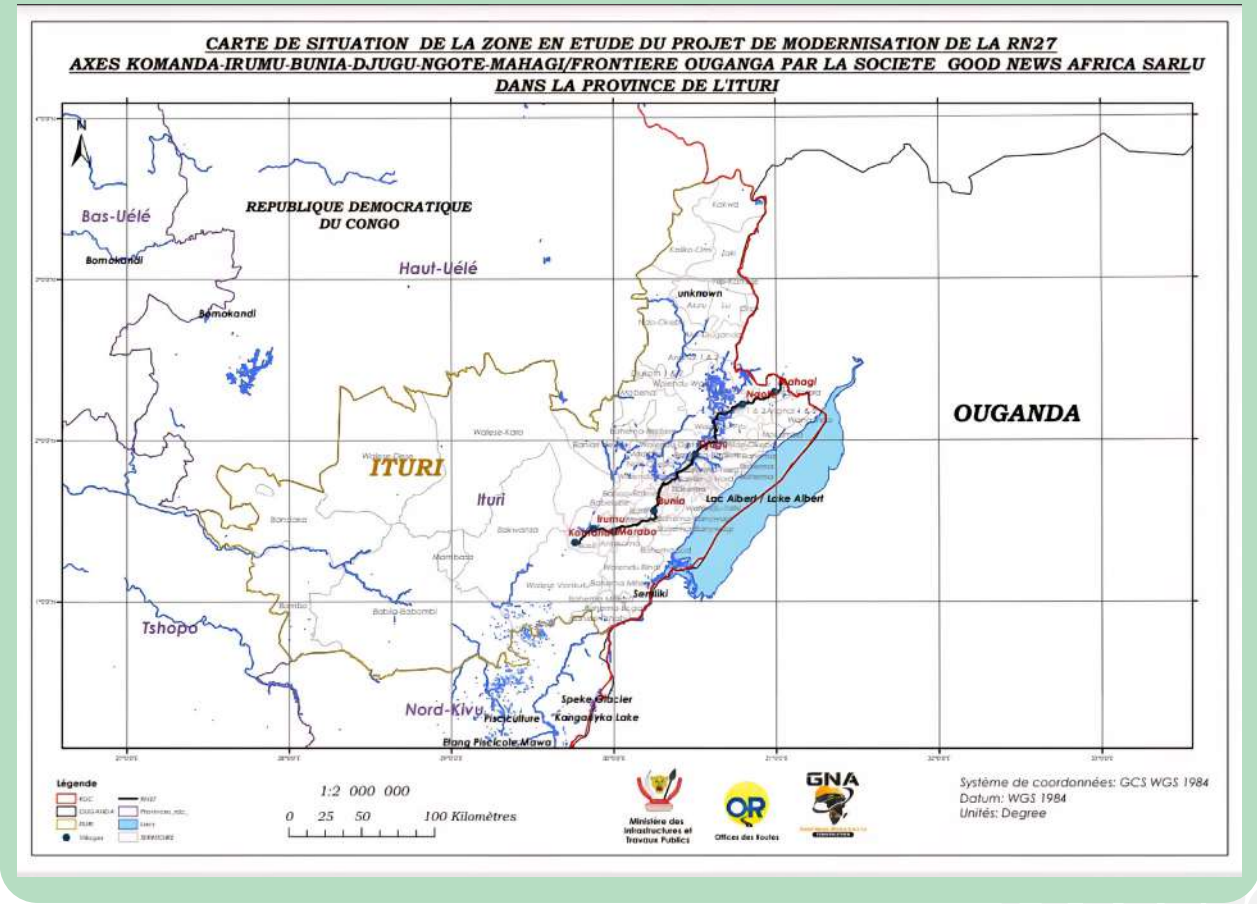

### 3.2.

## Projet RN25

Partenaire : ZAWA Trading Sarl, Office des Routes, Banque Equity BCDC et CEGEAU Sarl

Date : Octobre 2024

Objet : Modernisation de la RN25 : BUTA > ISIRO > NIANIA (711 km)

### Points clés

- Ouverture de pistes par ZAWA Trading sous coordination de CEGEAU
- Accord tripartite signé avec Office des Routes et Equity BCDC
- Études de faisabilités en phase de matérialisation



QUELQUES IMAGES



### 3.3.

## Projet RN16

Partenaire : Groupe EIS-EKA Sarl, Office des Routes, AFRIMAP et CEGEAU Sarl.

Date : Février 2025

#### Points clés

- **Bif.RN1 KISANTU > NGIDINGA > KIMVULA > LUBISIPO > POKABAKA >**
  - **BUKANGALONZO Mission / Bif.RN1 (510 km)**
  - **NGIDINGA > KINDOMPOLO / Frontière Angola (46 km)**
  - **LUBISI > Frontière Angola (30 km)**
- Total : 586 km**

Prestations réalisées : Études de faisabilité en phase de validation



QUELQUES IMAGES



### 3.4.

## Projet « LINGWALA EZO BONGA »

Partenaire : L'ONG UNPC, la Commune de Lingwala en collaboration avec la Société CEGEAU SARL.

Date : Février 2025

Concerne le projet d'évaluation des déchets dans la Commune de LINGWALA, ville de Kinshasa.



QUELQUES IMAGES



## 3.5. Projet RN26

Partenaire : **Inter Oriental Builders Sarl (IOB), Offices des Routes, BRYLY CONSULTS et CEGEAU Sarl.**

Date : **Mai 2025**

Objet : **Études technico-socio-économiques et environnementales pour la modernisation de la RN26 :**

- **Axe ISIRO > MUNGBERE > WATSA > FARADJE > ABA /** Frontière Soudan du Sud (497 km)
  - **Axe ARU > DURBA** (185 km)
- Total : 682 km**

### A. Objectifs :

- ▶ Améliorer la fluidité et le confort de circulation
- ▶ Réduire le temps de parcours
- ▶ Moderniser les ouvrages d'assainissement et de franchissement
- ▶ Favoriser les échanges commerciaux entre Haut-Uélé et Ituri

QUELQUES IMAGES



## Carte de la RN26

**LA CARTE DE SITUATION DE LA ZONE EN ETUDE DU PROJET DE MODERNISATION DE LA ROUTE NATIONALE 26(RN26),  
AXE ISIRO-MUNGBERE-WATSA-DURBA-FARADJE-ABA/FRONTIERE SOUDAN DU SUD,  
BRETELLE DURBA-ARU/FRONTIERE OUGANDAISE**

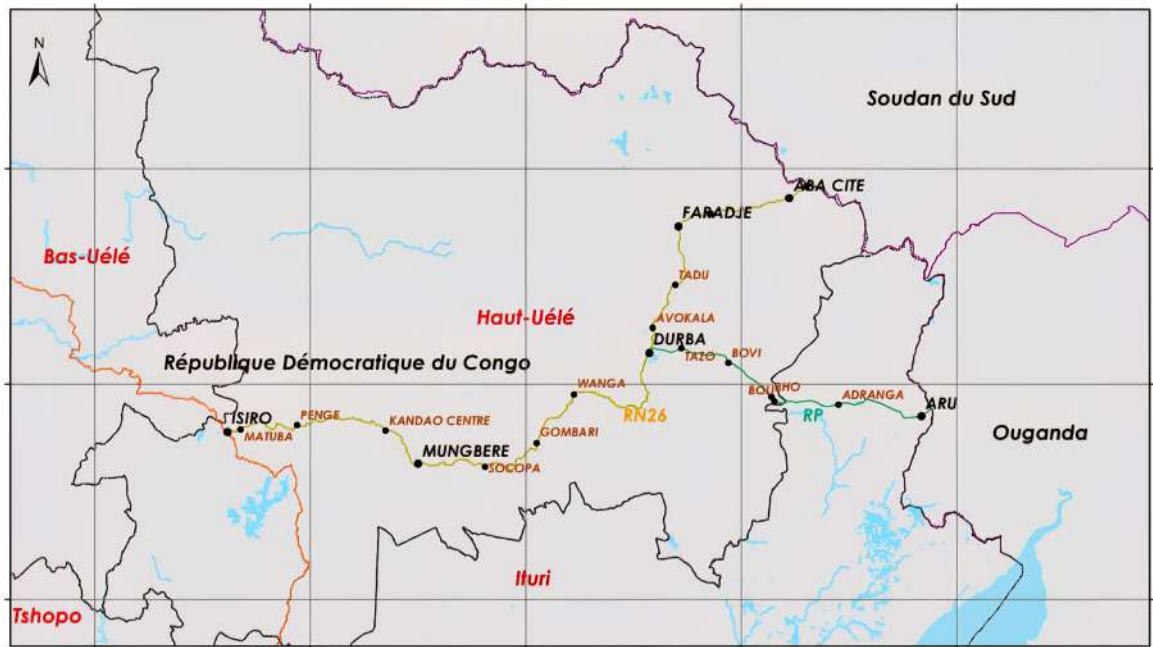

**Légende**

- Villages
- Bretele Durba-Aru
- Axe RN26
- Axe RN25
- ▭ Provinces
- ▭ Rivières
- ▭ Limites PAYS

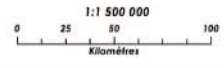

Système de coordonnées: GCS WGS 1984  
Datum: WGS 1984  
Unités: Degree

### 3.6.

## Projet des 4 Communes (Kinshasa)

Partenaire : ICEGEAU Sarl, GPS Sarl, Groupe EIS-EKA, Ministère Provincial des ITPR.

Date : Août 2025

Communes concernées : Kinshasa, Barumbu, Lingwala, Kintambo

### A. Objectifs :

- ▶ Études de faisabilité pour la modernisation de la voirie urbaine
- ▶ Amélioration de la mobilité et du cadre de vie
- ▶ Renforcement des infrastructures de base

### B. Travaux préparatoires :

- ▶ Études topographiques
- ▶ Analyses socio-économiques
- ▶ Études d'Impact Environnemental et Social (EIES)
- ▶ Concertation publique avec les communautés locales

QUELQUES IMAGES



## Carte de 4 communes

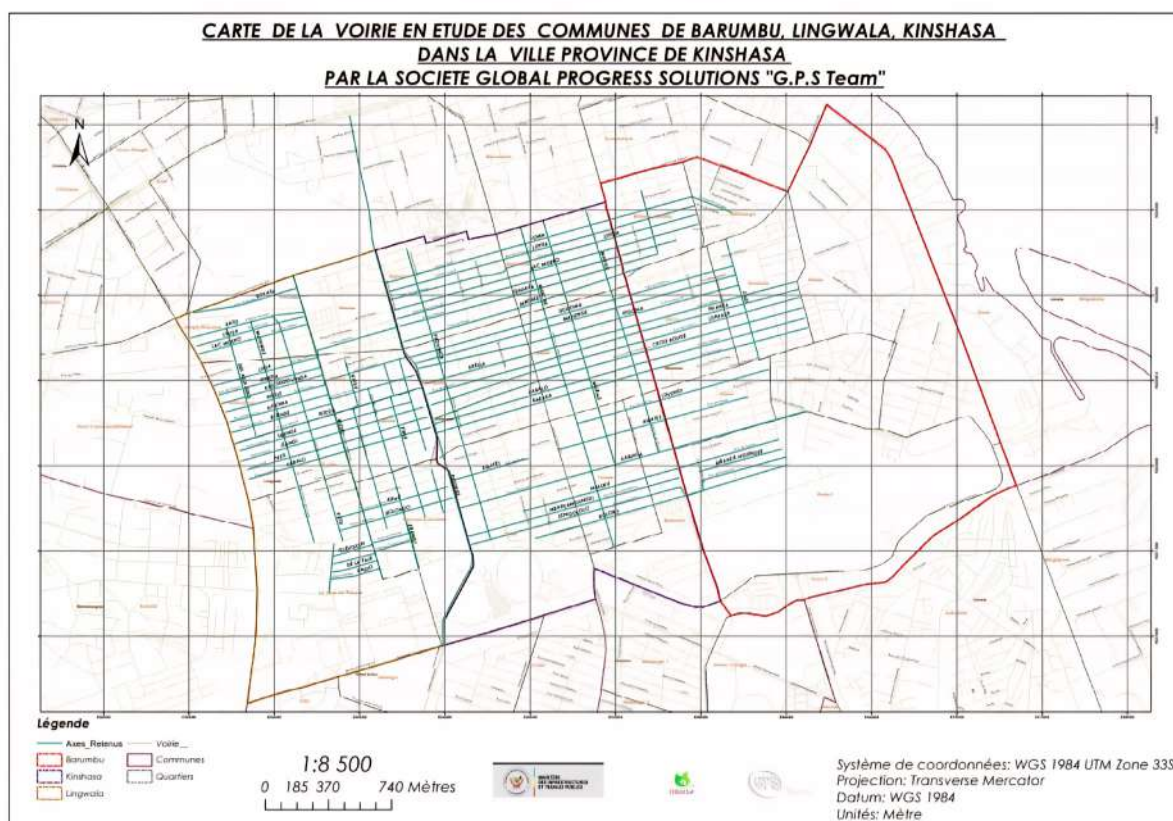

### 3.7.

## Projet RN05

Partenaire : CEGEAU Sarl & MINT

Date : En préparatif de conjugaison des éléments préalables

Objet : Études de faisabilité pour la RN5 :

- **Section Pweto > Kapona > Kalemie** (413 km)
  - **Section Kasoma > Kilwa > Pweto** (336 km)
- Total : 749 km**

QUELQUES IMAGES  
de la Réunion préparatoire tenue à Johannesburg (RSA)



## Carte de la RN05

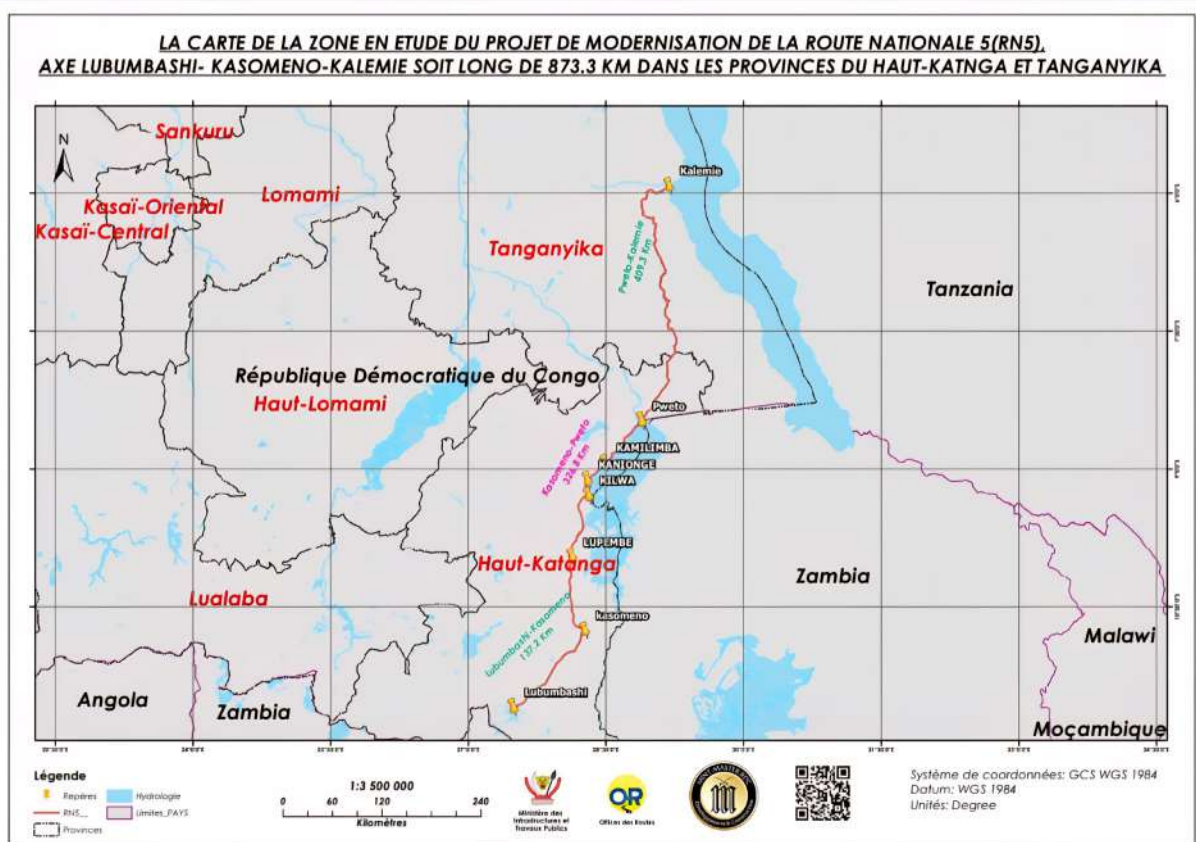

### 3.8.1. Création de la structure CEGEAU Pty Ltd en Afrique du Sud (RSA)

Dans une logique d'expansion régionale, CEGEAU a créé sa filiale CEGEAU Pty Ltd en République d'Afrique du Sud. Partenaire : CEGEAU Sarl & MINT

**Objet :** Collaboration sur la forme du Partenariat Public – Prive, Ministère des Infrastructures et Travaux Publics – CEGEAU pour mener les prestations d'études, des contrôles en vue de renforcement de la coopération technique multiforme sous forme de jumelage pour les échanges d'expertises à l'échelle l'internationale.

#### Projets stratégiques initiés :

- **Projet de métro Gautrain :** Appui technique sur la planification d'extension du réseau métropolitain, un modèle de mobilité moderne et durable pour les grandes villes Congolaises.

QUELQUE IMAGE



QUELQUES IMAGES



- **Voirie urbaine modernisée** : assistance technique des projets d'aménagement de voiries urbaines, incluant trottoirs, éclairage public et espaces routiers d'exclusivité réservés aux transports publics et aux piétons.



### 3.8.2. Projets d'assainissement et de suppression des nids-de-poule

Dans le cadre de la lutte contre la dégradation précoce des chaussées, CEGEAU a conduit plusieurs programmes d'assainissement et d'entretien des routes.

- Réhabilitation ponctuelle de voiries dégradées par la mise en œuvre de techniques modernes de comblement des nids-de-poule et resurfacement de la chaussée
- Études et propositions de solutions innovantes pour améliorer la durabilité des chaussées.
- Actions de sensibilisation pour la gestion durable des infrastructures routières.



### 3.8.3. Études urbaines et environnementales

CEGEAU s'investit également dans des projets à caractère social et environnemental, en intégrant la durabilité comme pilier central.

- Réalisation d'études d'impact environnemental et social (EIES) pour divers projets d'infrastructures.

QUELQUE IMAGE



- Analyses urbaines pour l'amélioration de la planification et du développement local.
- Intégration de solutions respectueuses de l'environnement dans les projets de modernisation urbaine.

Avec ces initiatives, CEGEAU démontre sa détermination de diversifier ses interventions, de s'aligner sur les standards internationaux, et de promouvoir une approche intégrée combinant infrastructures, mobilité, assainissement et durabilité environnementale.

#### CONCLUSION

Avec ces projets, **CEGEAU Sarl** confirme son expertise dans :

- **Le génie civil**
- **L'environnement et l'assainissement**
- **Les études socio-économiques**
- **La coopération régionale et internationale**

Positionné comme un acteur clé de la **modernisation des infrastructures en RDC**, CEGEAU Sarl continue d'accompagner ses partenaires publics et privés pour bâtir des solutions durables.

# 4. Nos services



## Génie Civil

Construction de routes, ponts, bâtiments, dalots. Études techniques, élévation, stabilisation de sol.



## Topographie

Études APS-APD-DAO, relevés, cartographie, géolocalisation, implantation de projets d'infrastructure.



## Environnement

Études d'impact, captage de sources, assainissement, projets communautaires durables.



## Formation & Location

Location d'équipements topographiques (GPS, stations totales) et formations techniques sur mesure.



## Réalisation des études de faisabilité

Nous réalisons des études de faisabilité pour analyser la viabilité globale de vos projets avant leur mise en œuvre.



## Coaching en management de gestion des projets

Nous formons les décideurs et équipes à la gestion stratégique pour garantir une exécution fluide et des résultats durables.



## Conception des profils d'entreprises

Nous créons des profils d'entreprise sur mesure, fidèles à votre identité et conçus pour captiver clients et partenaires.



## Conception des catalogues et dépliants entreprises

Nous concevons des catalogues et dépliants sur mesure, esthétiques et clairs, pour valoriser votre offre avec cohérence visuelle.



## Création des site-web

Nous développons des sites web personnalisés, modernes et sécurisés, adaptés à vos besoins avec un design ergonomique et une expérience utilisateur optimale.



## Construction générale

Nous menons des projets de construction complets, de la conception à la livraison, avec qualité, durabilité et conformité garantie.



## Aménagement de sites

Nous transformons vos espaces extérieurs et numériques avec des aménagements esthétiques et fonctionnels, pensés pour valoriser chaque lieu et renforcer son impact.



## Réalisation des dossiers d'appel d'offre

Nous préparons des dossiers d'appel d'offres précis et conformes, pensés pour maximiser vos chances de réussite sur les marchés.



## Contrôle et surveillance des travaux.

Nous suivons les chantiers avec rigueur pour garantir qualité, conformité et respect des délais, tout en anticipant les imprévus sur le terrain.



## Par accord

Nous exécutons des prestations ciblées selon des accords directs, en toute transparence et dans le respect des exigences techniques et budgétaires.

# 5.

## Notre équipe



**Ir. Jean BAWILI**

Directeur Général, 18 ans d'expérience en génie civil.  
Ingénieur topographe & entrepreneur engagé.



**Roger LUBAMBULA**

Directeur Administratif et Financier (DAF).  
Gestionnaire, diplômé en sciences commerciales & financières.



**Dieu Merci MAMUNGA**

Manager NTIC, diplômé BAC+5 en Gestion Informatique de département de Math Info (UNIKIS), spécialisé en web design, infographie et maintenance IT.



**IDI DJUMA**

Consultant juridique.  
Licencié en Droit Privé et judiciaire.  
Spécialiste en droit des sociétés et foncier.



**Edouard LENGU LUSUNGAMU**

Coordonnateur.  
Ingénieur Électro - Mécanicien (ISTA) et Routier (PLRDS SA)  
Expert en matières géotechniques et stabilisation des sols (DELTA GEOTECH)



**Esaïe MBUYI MBALA**

Réceptionniste Assistanat  
Licencié en Microfinance et entrepreneuriat.



**Ir Patrice MWAMBA**

Expert Géomètre Topographe. Spécialiste en études topographiques et cartographie de précision.



**Ir. Ferdinand KIDIMA**

Ingénieur Hydraulique et Environnement, Chef d'équipe chargé des études de faisabilité.



**Ir. Patience NKENDA**

Chef de projet & experte en infrastructures. 18 ans d'expérience. Formée à l'INBTP.



**Ir Nathan MASIKOSI**

Expert Géomètre Topographe. Spécialiste en études topographiques et cartographie de précision.



**Ir Tony BYA-OMBE**

Ingénieur en Bâtiment et Travaux Publics (BTP), Assistant chef d'équipe



**Mr MUTEBA KAPANGA Benjamin**

Expert en économie quantitative, montage financier des projets et élaboration de projets routiers partie économique-financière  
Licencié en Administration et Sciences Économiques à l'Université Protestante au Congo (UPC).



**MWANGI MABEY Biochie**

Expert en Hygiène, Sécurité et Environnement (HSE), Santé et Sécurité au Travail (SST), Études d'Impact Environnemental et Social (EIES) et Plans d'Action de Réinstallation (PAR).  
Licencié en Sciences et Gestion de l'Environnement à l'Université de Kinshasa (UNIKIN).



# Dossiers administratifs

---

Mo		DECLARATION <input checked="" type="checkbox"/> de CONSTITUTION DE PERSONNE MORALE		
		ou <input type="checkbox"/> d'OUVERTURE d'un ETABLISSEMENT SECONDAIRE OU SUCCURSALE		
A.P. Porto Novo 23/24 juin 1999		Ou <input type="checkbox"/> d'OUVERTURE d'une SUCCURSALE d'une personne morale ETRANGERE		
<b>RENSEIGNEMENTS RELATIFS A LA PERSONNE MORALE</b>				
DENOMINATION: <b>...CABINET D'EXPERTS EN GENIE CIVIL, ENVIRONNEMENT, ASSAINISSEMENT ET URBANISME ...</b>				
NOM COMMERCIAL: .....ENSEIGNE: ..... en SIGLE : ..... »CEGEAU ».....				
ADRESSE DU SIEGE <b>KINSHASA AVENUE DU STADE N° 10,Q. 20 MAI, DANS LA COMMUNE DE KALAMU, en R.D. Congo.....</b>				
ADRESSE DE L'ETABLISSEMENT CREE: .....				
FORME JURIDIQUE: <b>S.A.R.L</b> N° R.C.C.M. du siège : <b>CD/KIN/RCCM/16-B-10.516.....</b>				
CAPITAL SOCIAL: <b>100 USD</b> DONT EN NUMERAIRES: .....DONT EN NATURE : .....				
Durée <b>99</b> Années entières consécutives				
<b>RENSEIGNEMENTS RELATIFS A LA PERSONNE MORALE</b>				
<b>ACTIVITE:ACTIVITE--PRINCIPAL</b> : :(préciser) :----L'exercice de toutes activités se rapportant directement ou indirectement aux activités de courtage d'assurances de cet objet social ainsi que toute opération connexe aux activités ci-dessus notamment la construction générale, l'étude d'impact environnementale, aménagement de site, et généralement, la société pourra effectuer toutes opérations quelles qu'elles soient se rattachant directement ou indirectement à l'objet ci-dessus ou à tous objets similaires ou connexes et susceptibles de faciliter le développement de la Société,-				
Date de début : <b>10 NOVEMBRE 2016</b> Nombre de salariés prévus				
ETABLISSEMENTS SECONDAIRES: (autres que celui créé) ,- No , <input type="checkbox"/> Oui (préciser):				
Adresse : .....				
Activité: .....				
<b>ASSOCIES TENUS INDEFINIMENT ET PERSONNELLEMENT (*)</b>				
(*) La totalité des renseignements relatifs à ces associés doit IMPERATIVEMENT figuré sur le formulaire complémentaires Mo Bis annexé.				
RESUME DES INFORMATIONS:				
NOM	PRENOM	DATE LIEU DE NAISS.	ADRESSE	
<b>RENSEIGNEMENTS RELATIFS AUX DIRIGEANTS (*) (**)</b>				
(*) Concerne les Gérants, Administrateurs ou associés ayant le pouvoir d'engager la personne morale				
(**) Les renseignements ne pouvant figurer ci-dessous doivent IMPERATIVEMENT être reportés sur le formulaire Mo Bis annexé.				
NOM	PRENOM	DATE LIEU DE NAISS.	ADRESSE	FONCTION (***)
<b>Mr. BAWILE KAZINGUVU</b>	<b>JEAN</b>	<b>21/04/1987 A UVIRA</b>	<b>Av. Ngundu n°05 Q. Kinsuka Pêcheur Commune de Ngaliema</b>	<b>GERANT</b>
(***) Préciser : Gérant, PDG, Administrateur, Associé				
<b>COMMISSAIRES AUX COMPTES</b>				
NOM	PRENOM	DATE LIEU DE NAISS.	ADRESSE	FONCTION
				TITULAIRE
				SUPPLEANT
10 NOV 2016				
LE SOUSSIGNE (préciser si mandataire) : <b>Mr. MAYAMBA UMBI JONATHAN, ASSOCIE</b>				Fait à Kinshasa Le 10/11/2016 Signature
Demande à ce que la présente constitue <input checked="" type="checkbox"/> DEMANDE D'IMMATRICULATION AU R.C.C.M.				
La conformité de la déclaration avec les pièces justificatives produites en application de				
L'Acte Uniforme sur le droit commercial général a été vérifiée par le Greffier Titulaire du Guichet Unique soussigné qui a procédé à l'inscription, <b>Le 10/11/2016</b> sous Le N° <b>CD/KIN/RCCM/16-B-10.516</b>				

KINSHASA, LE 11/11/2016

SII

**REPUBLIQUE DEMOCRATIQUE DU CONGO**  
**MINISTRE DE L'ECONOMIE NATIONALE**

**IDENTIFICATION NATIONALE**

**STE CABINET D'EXPERTS EN GENIE CIVIL, ENVIRONNEMENT, ASSAINISSEMENT ET URBANISME**

**CEGEAU SARL**

**10 AV. DU STADE Q.20 MAI C/KALAMU**

**01-450-N14604Y**

Messieurs,  
Par application de l'Ordonnance -Loi n°73/236 du 13 août 1973 portant institution d'un numéro national d'identification, il a été décidé de vous attribuer le numéro

Ce numéro annule et remplace tous les numéros d'identification qui vous avaient été attribués précédemment. Désormais il devra figurer sur les entêtes des lettres, factures, reçus, quittances, actes et autres pièces produits dans le cadre de vos relations avec les services et entreprises des secteurs public et privé.

Si vous recevez d'autres lettres semblables à celle-ci, ou si vous constatez une erreur ou une omission dans les renseignements ci-dessous, veuillez en avvertir le Secrétaire Général à l'Economie Nationale, B.P. 8.500 Kinshasa 1.

Veuillez également lui communiquer le plus tôt possible toute modification qui interviendrait dans ces renseignements.

**INFORMATIONS OBLIGATOIRES**

Raison Sociale : CEGEAU SARL  
Date de Création : 10/11/2016  
R.C.C.M : KIN/RCCM/16-B-10516  
Localité R.C.C.M : KINSHASA  
Numéro B.P. :  
Localité B.P. :

**INFORMATIONS COMPLEMENTAIRES**

Adresse : 10 AV. DU STADE Q.20 MAI C/KALAMU  
Secteur d'activité : CONSTRUCTION BATIMENT  
Résident au Congo : 1  
Forme juridique : SARL  
Nationalité : CONGO R.D.  
Date effet : 11/11/2016

POUR LE MINISTRE  
*Christophe KALALA MBAYO*  
Secrétaire Général adj.

6.3.

Attestation ou Agrément par le ministère des ITPR pour les travaux



## 6.4. Numéro d'impôt

DUPLICATA

Kinshasa, le 02 DEC 2024

REPUBLIQUE DEMOCRATIQUE DU CONGO  
MINISTERE DES FINANCES

N°11/01003746M/DGI/DIRAF/DIGR/IM/2024



**DIRECTION DE L'ASSIETTE FISCALE**

Objet : Notification du Numéro Impôt  
A1620747U

A la Société

**CABINET D'EXPERTS EN GENIE CIVIL,  
ENVIRONNEMENT, ASSAINISSEMENT ET  
URBANISME SARL**

**CEGEAU SARL**

**AV. DU STADE N°10 Q/20 MAI  
C/KALAMU**

**KINSHASA**

Messieurs,

J'ai l'honneur de porter à votre connaissance qu'en application des dispositions de la Circulaire Ministérielle n°002/CAB/MIN/FINANCES/2006 du 20 Juin 2006 relative à l'exécution du Décret n°03/012 du 18 juillet 2003 portant institution d'un Numéro Impôt, vous êtes désormais identifiés sous le Numéro Impôt: **A1620747U**

A cet effet, j'appelle votre attention sur l'obligation légale d'afficher ledit numéro aussi bien sur toute correspondance avec l'Administration Fiscale que sur tout facturier ou autre document émis en tenant lieu.

Par conséquent, tout autre Numéro Impôt vous attribué antérieurement est définitivement désactivé, et conformément à la répartition des compétences entre services gestionnaires, la gestion de votre dossier fiscal relève de la compétence de : **CENTRE D'IMPÔTS SYNTHÉTIQUES DE KALAMU**

considération distinguée.

Veuillez agréer, Messieurs, l'assurance de ma

\*ci - D.G  
- DGA(TOUS)  
- Insp. Coordo  
- Directeur Urbain des Impôts de KINSHASA

**Emmanuel BAKANYZE BIRHALI**



DUPLICATA

République Démocratique du Congo

 Direction Générale des Impôts

**ATTESTATION VALANT QUITUS FISCAL**

**Q2023090081029**

Je soussigné: **MPUNGA NTUMBA Joe**, Receveur des Impôts, atteste par la présente que le contribuable dénommé: **CEGEAU SARI**, identifié sous le NIF: **A1620747U** relevant de (du) **CENTRE D'IMPOTS SYNTHETIQUES DE KALAMU**, est en règle de paiement à ce jour vis-à-vis de la Direction Générale des Impôts.

En foi de quoi, la présente attestation lui est délivrée pour faire valoir ce que de droit, conformément aux prescrits de l'article 82 bis de la Loi n° 004/2003 du 13 mars 2003 portant réforme des procédures fiscales, telle que modifiée et complétée à ce jour.

La présente attestation est valable pendant: **SIX MOIS (6)** ..... (6 ou 12) mois, à dater de son émission.

Fait à **Kinshasa**, le **14 NOV 2023**...../20.....

 **Visa du Directeur**



**Le Receveur des Impôts**  
**MPUNGA NTUMBA Joe**

**0081029**

 Hôtel des Monnaies

## 6.6.

# L'attestation d'affiliation à la CNSS

**REPUBLIQUE DEMOCRATIQUE DU CONGO**  
**CNSS**  
Centre National de Sécurité Sociale  
*Direction Urbaine Kinshasa - Est*

**ATTESTATION DE REGULARITE DE PAIEMENT DES COTISATIONS SOCIALES**  
**REF. DUK-E/CNSS/N°0420/2024**

Nous soussignés, **Monieur B. KAPENA BADIBAKE** et **B. BAKAMUBIA KALEKELAY**, respectivement Directeur Urbain et Sous-Directeur Technique de la Direction Urbaine Kinshasa-Ouest par la présente que l'Employeur **CABINET DES EXPERTS EN GENIE CIVIL ENVIRONNEMENT ASSAINISSEMENT ET URBANISME "CEGEAU SARL"** affilié à la CNSS sous le N° 010507472 01 est en règle des cotisations sociales du 30 Mai au 31 Juillet 2024.

En foi de quoi, la présente lui est délivrée pour servir ce qui est de droit. Toutefois, cette attestation n'exclut pas le contrôle concernant le versement les cotisations versées.

Fait à Kinshasa, le 30 mai 2024

**Le Directeur Urbain**  
**B. KAPENA BADIBAKE**

**Le Sous-directeur Technique**  
**B. BAKAMUBIA KALEKELAY**



**REPUBLIQUE DEMOCRATIQUE DU CONGO**  
**INSTITUT NATIONAL DE SECURITE SOCIALE**

**DIRECTION URBAINE KINSHASA CENTRE**

**CERTIFICAT D'AFFILIATION**

L'Institut National de Sécurité Sociale certifie que l'Employeur désigné ci-après est affilié sous le

**NUMERO : 01050747201**  
à reproduire sur toute correspondance et tout document adressé à l'INSS

**DENOMINATION OU RAISON SOCIALE : CABINET D'EXPERTS EN GENIE CIVIL ENVIRONNEMENT.....**

**ABBREVIATION (SIGLE) : CEGEAU SARL**

Fait à Kinshasa, le 19/11/2016

**Le Directeur Général**  
*Agnès MWAD NAWEJ KATANG*  
**Agnès MWAD NAWEJ KATANG**

\* Note : Le Certificat d'Affiliation est gratuit.

AV. BONGOLON'11 Q. YOLO NORD CKALAMI TEL: +24399911551-+24399703547-+24381814845  
Site Web : www.inss.cd

République démocratique du Congo



Ville de Kinshasa  
Commune de Kalamu  
Service de l'entrepreneuriat, Petites, Moyennes Entreprises et Artisanat (E PMEA)

**FICHE DE RENSEIGNEMENT SUR L'ACTIVITE ECONOMIQUE N° 2307/E PMEA/2024**

**I. RENSEIGNEMENT TECHNIQUE SUR L'ACTIVITE**

- Dénomination de la maison : **CEGEAU SARL**
- Nature : **BUREAU D'ETUDE** catégorie : A, B, C, D
- Secteur d'activité : **SERVICE** forme juridique :
- Document de base : Rccm/Patente : **16-B-10576** autorisation d'ouverture :
- Id Nat : **01-450-N14604** numéro d'impôt :
- Siège social : Av : **NGANU** n° **5** Quartier : **KISUKA PECHERU**  
Commune : **NGALIEMA** ville :
- Siège d'exploitation : Av : **STADE** n° **10** Quartier : **IMMO CONGO**  
Commune : **KALAMU** ville : **KINSHASA**

- PRODUCTEUR - IMPORTATEUR - GROSSISTES - DETAILLANT - PRESTATEUR DES SERVICES

**II. IDENTIFICATION DU GERANT (STATUTAIRE) SA, SAS, SARL, SARLU OU RESPONSABLE DE L'ETS**

- Nom : **BWILL** Postnom : **KAZINGUNU** Prénom : **JEAN**
- Lieu et date de naissance : **UNIRA** le **21/04/1987**
- Etat-civil : **MARIEE** Fonction :
- Adresse de résidence : Av : **NGANU** n° **5**  
Quartier : **KINSUKA PECHERU** Commune : **NGALIEMA**
- Ville : **KINSHASA** Nationalité **CONGOLAISE** Province d'origine :
- Adresse E-mail : Contact :

**III. PROPRIETAIRE DE L'ACTIVITE : 1 BAWILL KAZINGUNU JEAN**  
2  
3  
4

- TELEPHONE : 1 **0810221556**

**IV. AVIS DE L'INSPECTEUR : FAVORABLE pour l'OUVERTURE EN ATTENDANT L'AUTORISATION D'OUVERTURE EN COURS**

**V. OBSERVATION :**

Responsable de l'activité  
Ou son Délégué



Fait à Kinshasa, le **12/11/2024**

*Maria Ndimbe Niambo*  
L'Inspecteur en Chef de Service E PMEA  
Inspecteur en Chef de Service  
PMEA / OPJ

A : Grande Entreprise    B : Moyenne Entreprise    C : Petite Entreprise    D : Micro  
A : Emergent    B : Croissant    C : Micro (pour Artisanat)

NB : Tout changement du Gérant Statutaire doit être signalé

REPUBLIQUE DEMOCRATIQUE DU CONGO  
INSTITUT NATIONAL DE PREPARATION  
PROFESSIONNELLE



DIRECTION GENERALE

www.inpp.cd / E-mail : inpp@rdc@yahoo.fr / inpp@inpp.cd

**CERTIFICAT D'IMMATRICULATION A L'INPP**  
**N° DG/DF/DR/GU/17226/2016.**

Nous soussignés, François ZOKA LEM N'SEMA et Delou MULUMBA NGINDU, respectivement Directeur Financier et Directeur de Recouvrement à l'Institut National de Préparation Professionnelle « I.N.P.P. » attestons par la présente que l'Employeur **SOCIETE CABINET D'EXPERTS EN GENIE CIVIL ENVIRONNEMENT, ASSAINISSEMENT ET URBANISME (SARL)** à Kinshasa est immatriculé à l'INPP sous le numéro **31796,00**.

En foi de quoi, nous lui avons délivré le présent certificat pour usage administratif.

Fait à Kinshasa, le 09 Novembre 2016

Le Directeur de Recouvrement,

**Delou MULUMBA NGINDU.**



Le Directeur Financier,

**François ZOKA LEM N'SEMA.**

## 6.9.

# Autorisation d'ouverture des activités économiques et commerciales (PMEA)



MINISTRE PROVINCIAL DE PARTENARIAT  
PUBLIC-PRIVE, COMMERCE, PETITES ET  
MOYENNES ENTREPRISES

Service de l'E-DPMEA  
Commune de KALAMU



N° 1016.0801-0639

AUTORISATION D'OUVERTURE D'ACTIVITE ECONOMIQUE ET COMMERCIALE /PMEA

Vu, telle que révisée à ce jour, la Constitution de la République Démocratique du Congo ;

Vu, telle que modifiée et complétée à ce jour, la Loi n° 08/012 du 31 juillet 2008 portant principes fondamentaux relatifs à la libre administration des provinces ;

Vu la Loi organique n° 08/016 du 7 octobre 2008 portant composition, organisation et fonctionnement des entités territoriales décentralisées et leurs rapports avec l'Etat et les provinces ;

Vu l'Ordonnance-loi n° 13/001 du 23 février 2013 fixant la nomenclature des impôts, droits, taxes et redevances des provinces et des entités territoriales décentralisées ainsi que leurs modalités de répartition ;

Vu l'Ordonnance n° 22/239 du 18 novembre 2022 portant nomination des Bourgmestres et Bourgmestres adjoints des communes ;

Vu l'Arrêté n° SC/039/BGV/MIN/FINECO&IPMEA/PLS/2012 du 1<sup>er</sup> mars 2012 relatif à l'autorisation d'ouverture d'activité économique et commerciale,

Le Bourgmestre autorise Mme, Mlle, Mr(1) BAWILE KABINGUMU JEAN.....  
 Résidant sur l'avenue/rue NGAMBU..... N° 5..... Quartier KIMBUKA.....  
 Commune de NGALIETA..... N° Tél. 0810221556..... E-mail..... à ouvrir une  
 activité économique et commerciale dénommée BUREAU D'ETUDES CEGEAU SARL  
 N° RCCM /Patente 16-B-10-546..... N° Id. Nat. 01-450-N146047.....  
 N° Import-export..... N° Impôt A.16.20.747U.....  
 sur l'avenue/rue B.V. STRAE..... N° 10.....  
 Quartier MATIMBE.....

En foi de quoi, la présente autorisation est délivrée pour servir et faire valoir ce que droit.

Visa du Chef de Service des PMEAs [Signature]

Fait à Kinshasa, le 19 NOV 2024.....

**LE BOURGMESTRE**

NB : - Cette autorisation d'ouverture n'est valable que pour une seule activité.  
 - Tout changement d'adresse, de nature d'activité, de dénomination ou du propriétaire, annule l'authenticité du présent Document.  
 - Toute reproduction de la présente autorisation d'ouverture, sans la signature ou surcharge entraîne des poursuites judiciaires.

(1) Nom, Post-nom, du responsable ou du mandataire de l'activité



0801 Ville de Kinshasa 2024, Désigné By ColorZonecd.com, Ville de Kinshasa 2024, Autorisation D'ouverture



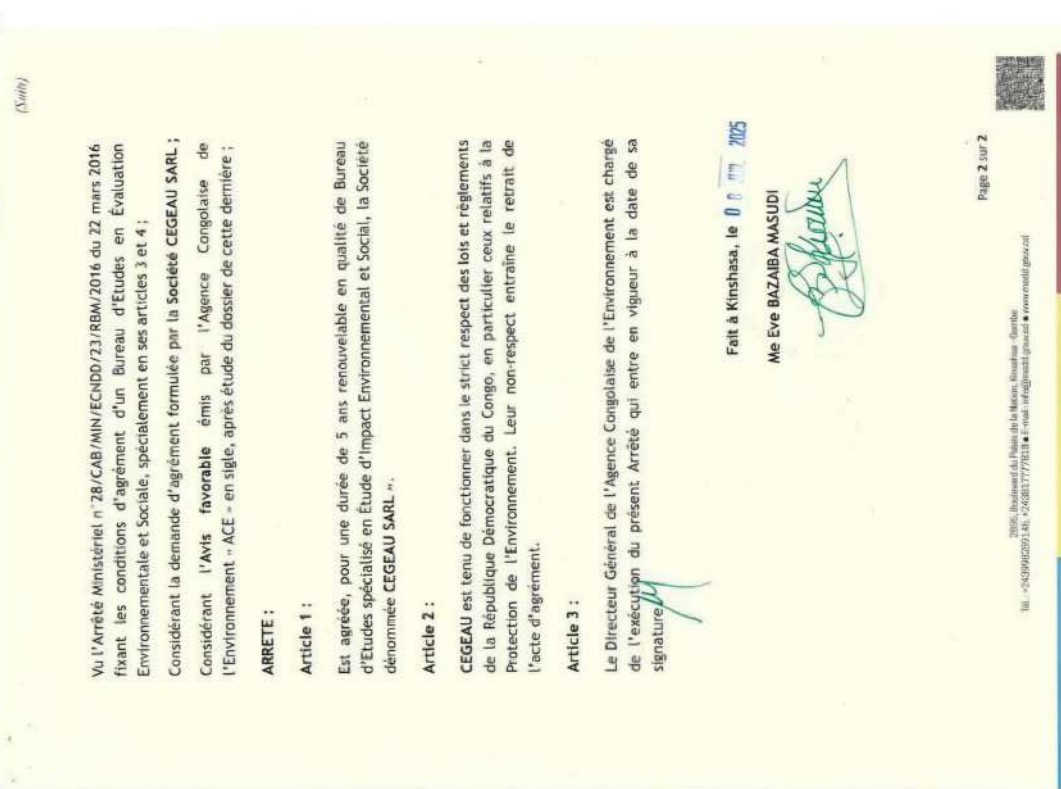
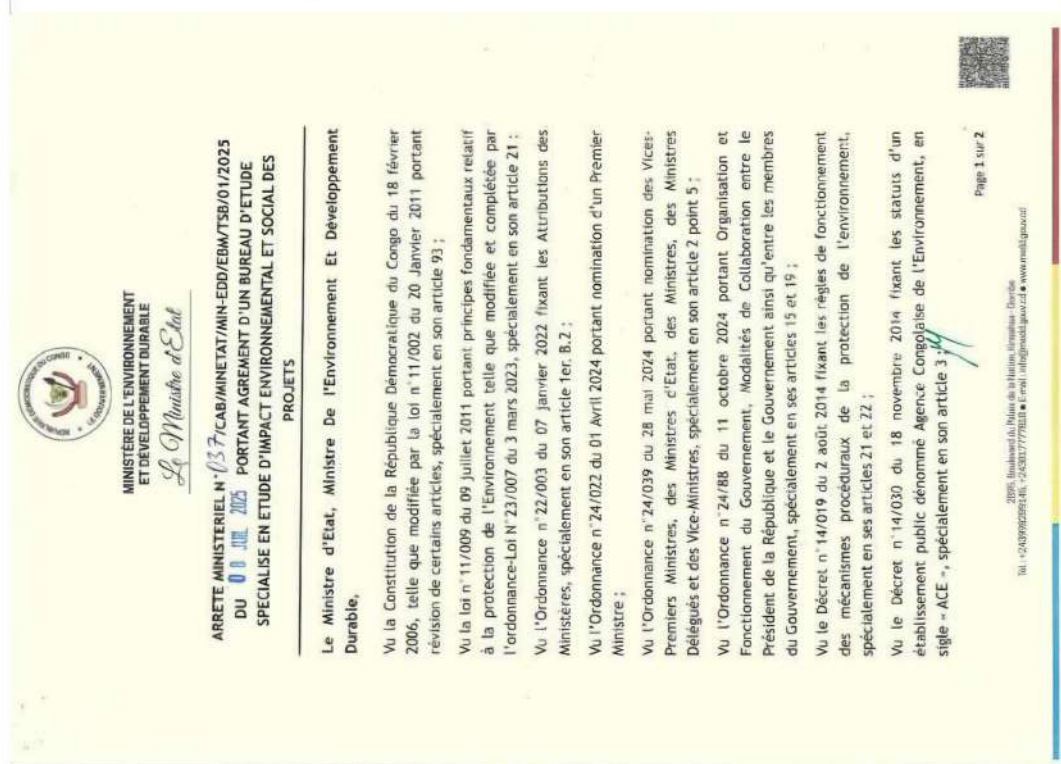



## ATTESTATION DE BONNE FIN

*Je soussigné IR BAWILI KAZINGUVU Jean Directeur*

*Gérant de la société POLYROADS CONGO à Kinshasa, atteste par la présente que le Cabinet des Experts en Génie Civil Environnement Assainissement et Urbanisme à effectuer Stabilisation de Sol avec les polymères SOITECHMKIII et la Formulation d'énrobés avec ASPHALTECH à Kingakati dans la ville Province de Kinshasa.*

*En foi de quoi, La présente attestation lui est délivrée pour faire valoir ce que de droit.*

Fait à Kinshasa, le 07/10/2020

Signature :

Directeur Polyroads Congo : IR BAWILI KAZINGUVU Jean

NO : 0010

6.12.

## Attestation des bonnes fin d'études Copie 2

Global Progress Solutions  
"G.P.S Team"  
ID.NAT 01-J6100-ND6207Z-CD/KNG/RCCM/22-B-00639  
Global\_Progress\_Solutions@yahoo.fr



### ATTESTATION DE BONNE FIN

Je soussigné **KAPILA KAZADI Claude** Directeur

Gérant de la société GLOBAL PROGRESS SOLUTIONS à Kinshasa, atteste par la présente que le Cabinet des Experts en Génie Civil Environnement Assainissement et Urbanisme a effectué les Etudes de Modernisation de la voirie de la commune de Barumbu ; Axes routiers : Flambeau, Kambabare, Kasai, Kabinda, Bokasa, Itaga, dans la ville province de Kinshasa.

En foi de quoi, La présente attestation lui est délivrée pour

faire valoir ce que de droit.

Fait à Kinshasa, le 10 /07 /2024

**Mr. KAPILA KAZADI Claude**

Directeur Général

Global Progress Solutions  
Siège Social : Ville Province de Kinshasa, Commune de Barumbu, Avenue Kabambare, N°13, R6f. En face  
de la maison communale de Barumbu  
Contacts : +1 763 273 7645

1

6.13.

## Attestation des bonnes fin d'études Copie 3



We stand for general Construction, Gold and Timber

N° DE RCCM: **ISIRO/18-13-722**

N° D'IDENTIFICATION NATIONALE: **4-450-N365639**

N° D'AGREMENT:

**MDNZV/CAB/MINPROV/ITPR/NU/004/2018.**

### ATTESTATION DE BONNE FIN

Je soussigné Joseph MASUWA Directeur

Gérant de la société ZAWA TRADING SARL à Kinshasa, atteste par la présente que le Cabinet des Experts en Génie Civil Environnement Assainissement et Urbanisme à effectuer les Etudes de Modernisation de l'axe Routier : RN25 BUTA-ISIRO-NIANIA D'une longueur de 711 Km dans les provinces Bas-Uele, Haut-Uele, et D'Ituri.

délivrée pour faire valoir ce que de droit.

En foi de quoi, La présente attestation lui est

Fait à Kinshasa, le 06 /07 /2024



Siège Social : N° 5, Avenue MANENGA, Quartier MANENGA, Commune de NGALIEMA, Ville/ Province de KINSHASA en République Démocratique du Congo. +243 821315609 +256 773300969.

6.14.

## Attestation des bonnes fin d'études Copie 4

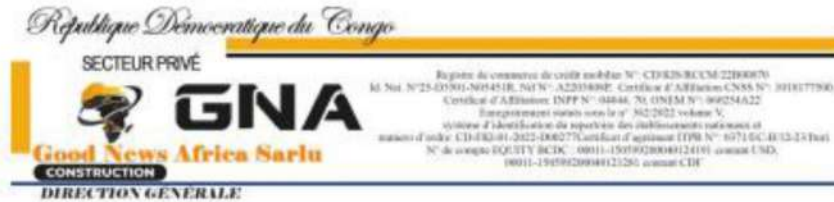

### ATTESTATION DE BONNE FIN

Je soussigné **BAHEMUKA BASARA Aurélien** Directeur

Général de la société GOOD NEWS AFRICA SARLU à Bunia, atteste par la présente que le Cabinet des Experts en Génie Civil Environnement Assainissement et Urbanisme à effectuer les Etudes de Modernisation de l'axe Routier : RN27, tronçon KOMANDA-IRUMU-BUNIA-DJUGU-NGOTE MAHAGI/FRONTIERE UGANDA, soit **246 Km dans la province D'Ituri**.

En foi de quoi, La présente attestation lui est délivrée pour faire valoir ce que de droit.

Fait à Kinshasa, le 02 /09 /2024

Pour la Société GOOD NEWS AFRICA Sarlu

Monsieur **BAHEMUKA BASARA Aurélien**  
Directeur Général

+347 824 481 894  
+21 778 089

Goodnewsafri.com  
www.goodnewsafri.com

Siège social: Villa de l'Énergie  
Cité des 34250, Q. 155/156,  
Av. EBANI, N°12

Siège d'exploitation: Villa de BUNYA,  
Canton MUKVA, Q. DELE  
Av. BELSABO, N°4, Sect. Police de Bunia

# 7.

## Nos partenaires





# Table des matières

<b>Introduction</b> .....	<b>2</b>
<b>Historique</b> .....	<b>3</b>
<b>Les Réalisations de CEGEAU SARL</b>	
Projet RN27 .....	5
Carte de la RN27 .....	6
Projet RN25 .....	7
Projet RN16.....	8
Carte de la RN16 .....	9
Projet « LINGWALA EZO BONGA » .....	10
Projet RN26 .....	11
Carte de la RN26 .....	12
Projet des 4 Communes (Kinshasa) .....	13
Carte de 4 communes .....	14
Projet RN05 .....	15
Carte de la RN05 .....	16
Autres Réalisations .....	17
<b>Nos services</b> .....	<b>20</b>
<b>Notre équipe</b> .....	<b>21</b>
<b>Dossiers administratifs</b>	
Registre de Commerce (RCCM) .....	24
Identification Nationale .....	25
Attestation ou Agrément par le ministère des ITPR pour les travaux .....	26
Numéro d'impôt .....	27
Attestation Valant Quitus Fiscal .....	28
L'attestation d'affiliation à la CNSS .....	29
Fiche de renseignement sur l'activité économique .....	30
Certificat d'immatriculation à l'INPP .....	31
Autorisation d'ouverture des activités économiques et commerciales (PMEA) .....	32
Arrêté portant numéro d'agrément du bureau auprès du Ministère de l'environnement ACE .....	33
Attestation des bonnes fin d'études Copie 1 .....	34
Attestation des bonnes fin d'études Copie 2 .....	35
Attestation des bonnes fin d'études Copie 3 .....	36
Attestation des bonnes fin d'études Copie 4 .....	37
<b>Nos partenaires</b> .....	<b>38</b>



**CABINET D'EXPERT EN GÉNIE CIVIL,  
ENVIRONNEMENT, ASSAINISSEMENT  
ET URBANISME**

**CEGEAU Sarl**

---

+243 827 600 022 , +243 851 134 606, +243 899817705

Sise Avenue de la science, N°4030, Quartier Haut-Commandement,  
Commune de la Gombe/Kinshasa RDC

@cegeausarl1@gmail.com / info@cegeau.com

    @cegeausarl